

**PLAN URBANISTIC GENERAL  
COMUNA HEMEIUS  
SAT FANTANELE  
PL. 6.3.- UNITATI TERRITORIALE DE REFERINTA**

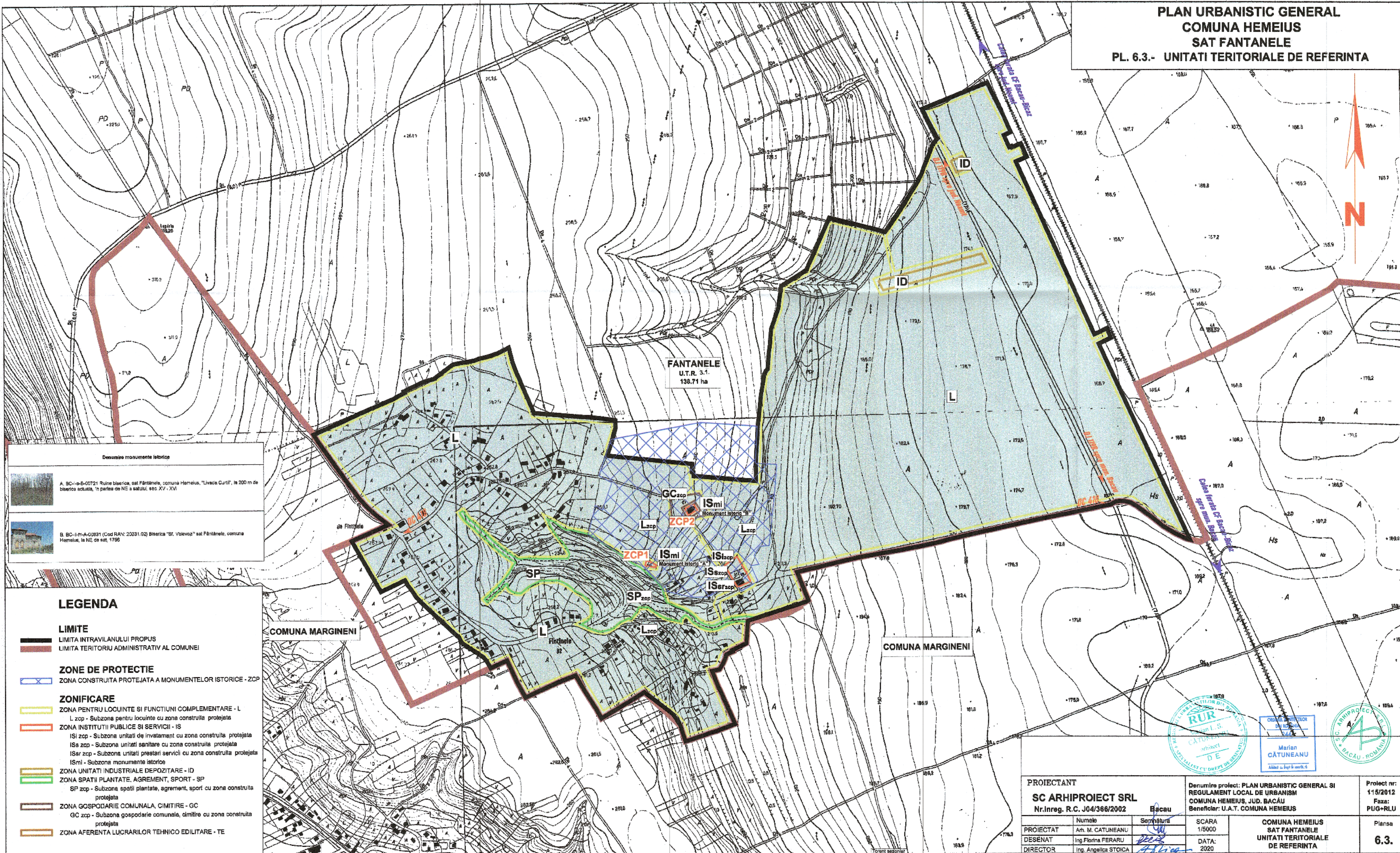

**Denumire monumente istorice**

A. SC-III-B-00721 Ruine biserica, sat Fantanele, comuna Hemeius, "Livaca Curtii", la 200 m de biserică actuală, în partea de NE a satului, sec. XV - XVI

B. BC-I-M-A-00831 (Cod RAN: 20331.02) Biserica "St. Volevoz" sat Fantanele, comuna Hemeius, la NE de sat, 1795

**LEGENDA**

**LIMITE**  
 - - - - - LIMITA INTRAVILANULUI PROPUȘ  
 - - - - - LIMITA TERITORIULUI ADMINISTRATIV AL COMUNEI

**ZONE DE PROTECȚIE**  
 [Blue hatched box] ZONA CONSTRUITĂ PROTEJATĂ A MONUMENTELOR ISTORICE - ZCP

**ZONIFICARE**  
 [Yellow box] ZONA PENTRU LOCUINȚE ȘI FUNCȚIUNI COMPLEMENTARE - L  
 L zcp - Subzona pentru locuințe cu zona construită protejată  
 [Red box] ZONA INSTITUȚIILOR PUBLICE ȘI SERVICII - IS  
 ISi zcp - Subzona unități de învățământ cu zona construită protejată  
 ISs zcp - Subzona unități sanitare cu zona construită protejată  
 ISsr zcp - Subzona unități prestări servicii cu zona construită protejată  
 ISmi - Subzona monumente istorice  
 [Green box] ZONA UNITĂȚI INDUSTRIALE DEPOZITARE - ID  
 [Green box] ZONA SPAȚII PLANTATE, AGREMENT, SPORT - SP  
 SP zcp - Subzona spații plantate, agrement, sport cu zona construită protejată  
 [Brown box] ZONA GOSPODĂRIE COMUNALĂ, CIMITIRE - GC  
 GC zcp - Subzona gospodărie comunale, cimitire cu zona construită protejată  
 [Orange box] ZONA AFERENTĂ LUCRĂRIILOR TEHNICO EDILITARE - TE

<b>PROIECTANT</b> <b>SC ARHIPROIECT SRL</b> Nr.Inreg. R.C. J04/366/2002		Bacău		Denumire proiect: PLAN URBANISTIC GENERAL ȘI REGULAMENT LOCAL DE URBANISM COMUNA HEMEIUS, JUD. BACĂU Beneficiar: U.A.T. COMUNA HEMEIUS		Proiect nr: 115/2012 Faza: PUG+RLU	
PROIECTAT	Numele Arh. M. CATUNEANU	Semnătura	[Signature]	SCARA	1/5000	COMUNA HEMEIUS SAT FANTANELE UNITATI TERRITORIALE DE REFERINTA	Planșa <b>6.3.</b>
DESENAT	Ing. Florina FERARU	[Signature]	[Signature]	DATA:	2020		
DIRECTOR	Ing. Angelica STOICA	[Signature]	[Signature]				

