

### Plan de amplasament si delimitare a imobilului

Scara 1:1000

Nr. cadastral	Suprafata masurata a imobilului (mp)	Adresa imobilului
65738	4630	Loc. Hemeius, str. Garii nr. 1, jud. Bacau

Nr. Carte Funciara	Unitate Administrativ Teritoriala (UAT)
65738	HEMEIUS

**A. Date referitoare la teren**

Nr. parcela	Categorie de folosinta	Suprafata (mp)	Mentiuni
1	CC	4630	Teren imprejmuit cu gard metal beton si gard prefabricate
Total		4630	

**B. Date referitoare la constructii**

Cod	Destinatia	Supraf. construita la sol (mp)	Mentiuni
C1	CAS	540	Nr. niveluri:2; S. construita la sol:540 mp; S. construita desfasurata:1070 mp; Scoala Generala cu clasele I-VIII "Grigore Tabacaru", P+1, suprafata construita desfasurata=1070 mp.
C2	CAS	119	Nr. niveluri:1; S. construita la sol:119 mp; S. construita desfasurata:119 mp; Biblioteca Comunala, parter, suprafata construita desfasurata=119 mp
C3	CA	49	Nr. niveluri:1; S. construita la sol:49 mp; S. construita desfasurata:49 mp; Anexa, parter, suprafata construita desfasurata=49 mp.
C4	CA	27	Nr. niveluri:1; S. construita la sol:27 mp; S. construita desfasurata:27 mp; Anexa-Grup Sanitar, parter, suprafata construita desfasurata=27
C5	CAS	555	Nr. niveluri:1; S. construita la sol:555 mp; S. construita desfasurata:555 mp; Gradinita 3 grupe , parter, suprafata construita desfasurata=555 mp.
Total		1290	

Suprafata totala masurata a imobilului = 4630 mp  
Suprafata din act = 4630 mp

Executant: S.C.TOP EVAL CAD S.R.L.  
Aut. RO-B-J,Nr.2003/2021

Confirm executarea masuratorilor la teren,  
corectitudinea întocmirii documentatiei cadastrale  
si corespondenta acestuia cu realitatea din teren

Inspector  
Confirm introducerea imobilului in baza de date integrata  
si atribuirea numarului cadastral

Semnatura  
Data: 22.08.2024

Semnatura  
Data .....

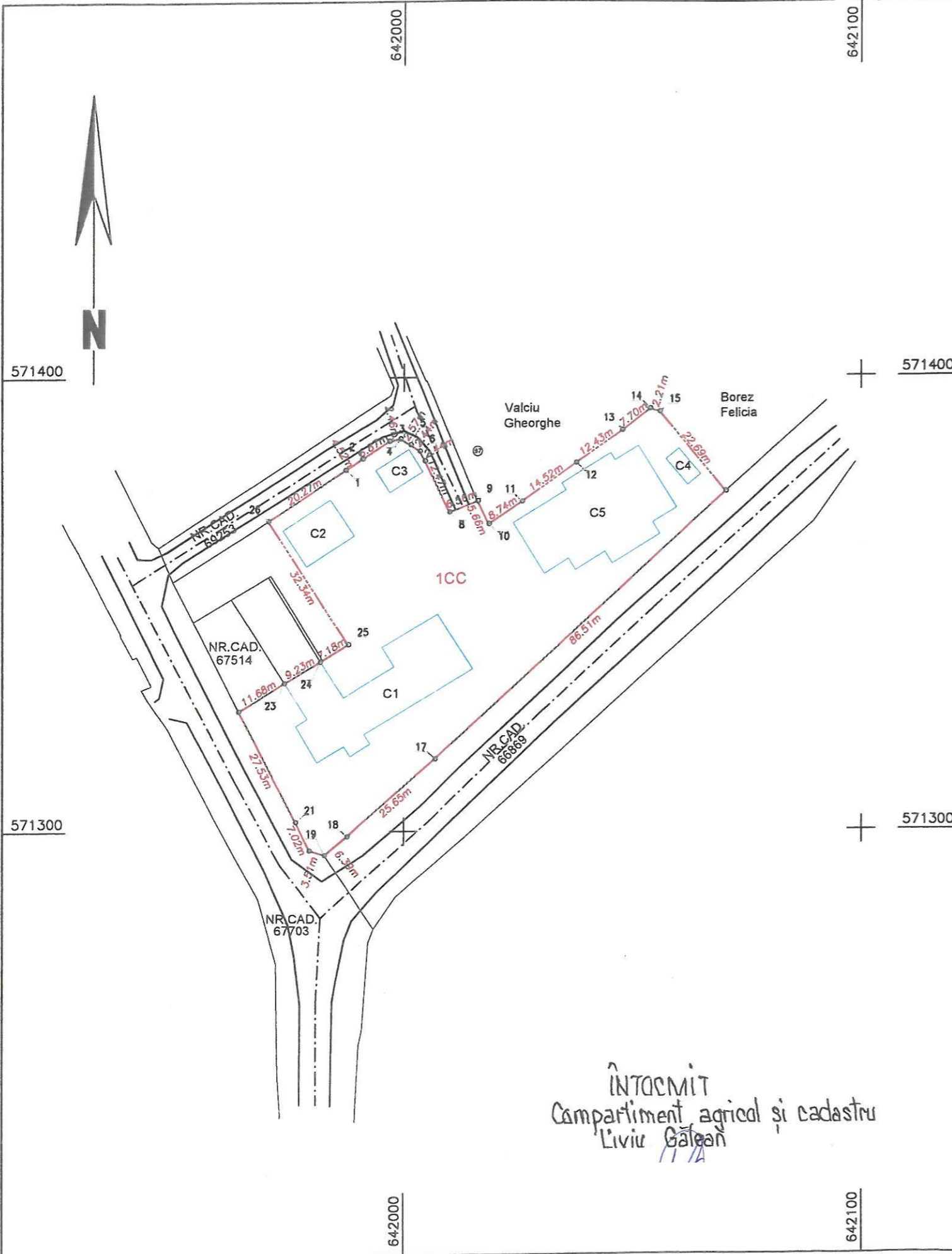

ÎNTOCMIT  
Compartiment agricol și cadastru  
Liviu Gătean